부산광역시 공고 제2021 – 1971호

- 2021년도 부산광역시 소방공무원 신규채용 -

신체검사 합격자 명단 및 면접시험 시행계획 공고

2021년도 부산광역시 소방공무원 신규채용 신체검사 합격자 명단 및 면접시험 시행계획을 다음과 같이 공고합니다.

2021년 7월 15일

부 산 광 역 시 장

Ⅰ 신체검사 합격자

가. 합격인원 : 267명 ※ 【붙임 1】 합격자 명단 참조

나. 분야별 합격자

합격 인원	공개경쟁		경력경쟁								
	소방		구조	구급		소방정 (항해사)	소방정 (기관사)	심리 상담	건축	관련학과	
	남	여	남	남	여	남	남	양성	남	남	여
267	185	12	9	25	18	2	2	3	2	5	4

다. 도핑테스트 결과 : 전원 이상 없음

라. 서류전형 : 최종합격자 발표 시 결과 반영 후 공고 예정

☞ 불합격자 개별 연락

Ⅱ 면접시험 안내

가. 일　　자 : '21. 7. 27.(화) ~ 30.(금) / 4일간

나. 장　　소 : 부산소방학교 ※ 【붙임 2】 장소 안내 참조

다. 등록시간 : 해당 시험일자별 08:40까지, 4층 대강당

※ 등록시간 내 미 등록시 응시의사가 없는 것으로 간주하여 불합격 처리함.

라. 준 비 물 : 응시표, 신분증, 필기구

마. 응시대상 : 267명

시험일자	구 분		응시번호	인 원	비 고
1일차 (7. 27.)	소 방	남	161-011-0001 ~ 161-011-0363	51	69명
	구 급	남	161-031-0003 ~ 161-031-0090	18	
2일차 (7. 28.)	소 방	남	161-011-0371 ~ 161-011-0729	51	69명
	구 급	남	161-031-0091 ~ 161-031-0133	7	
		여	161-032-0043 ~ 161-032-0126	11	
3일차 (7. 29.)	소 방	남	161-011-0749 ~ 161-011-1101	48	66명
	건 축	남	161-021-0002, 161-021-0006	2	
	구 조	남	161-081-0001 ~ 161-081-0033	9	
	구 급	여	161-032-0144 ~ 161-032-0180	7	
4일차 (7. 30.)	소 방	남	161-011-1107 ~ 161-011-1418	35	63명
		여	161-012-0006 ~ 161-012-0280	12	
	소 방 정	항해	161-171-0005, 161-171-0006	2	
		기관	161-161-0002, 161-161-0004	2	
	심리상담	양성	161-184-0010 ~ 161-184-0015	3	
	관련학과	남	161-151-0017 ~ 161-151-0056	5	
		여	161-152-0003 ~ 161-152-0016	4	

Ⅲ 면접시험 실시방법 및 합격자 결정

가. 면접시험 진행순서

응시자 등록 및 교육	⇒	집단면접 (제1단계)	⇒	중 식	⇒	개별면접 (제2단계)

나. 제1단계 - 집단면접

○ 면접시작 전 대기실에서 **면접번호 추첨** 후 입실

○ 면접위원은 수험생에게 평가를 위한 토론, 질문 등을 실시하여 평가

○ 수험생의 소방관련 **전문지식, 상황판단능력, 응용능력, 발표력** 등을 평가

○ 평가지표에 의하여 각 평가요소별 점수 부여

평가요소 (3개 분야 30점)	수		우		양		가
	A^+	A^0	B^+	B^0	C^+	C^0	D
① 전문지식·기술과 응용능력 (10점)	10	8.5	7	5.5	4	2.5	1
② 창의력·의지력, 발전가능성 (10점)	10	8.5	7	5.5	4	2.5	1
③ 의사발표의 정확성·논리성 (10점)	10	8.5	7	5.5	4	2.5	1

다. 제2단계 - 개별면접

○ 면접위원은 수험생의 **인·적성검사 결과** 등의 자료와 질문 등을 통하여 다각적으로 평가

○ 다음의 평가지표에 의하여 각 평가요소별 점수 부여

평가요소 (2개 분야 30점)	수		우		양		가
	A^+	A^0	B^+	B^0	C^+	C^0	D
① 소방공무원으로서의 적성 (20점)	20	17	14	11	9	6	3
② 예의·품행·성실성 및 봉사정신 (10점)	10	8.5	7	5.5	4	2.5	1

라. 합격자 결정

○ 불합격 기준

- 5개의 평가요소 중 어느 하나의 평가요소에 대하여 시험위원의 과반수가 40% 미만의 점수를 평정한 경우

- 1단계(집단면접)와 2단계(개별면접)의 평가 점수를 합산한 위원의 평균점수가 30점 미만(총점의 50% 미만)인 경우

○ 1단계(집단면접)와 2단계(개별면접)의 평가 점수를 합산하여 위원의 평균점수가 30점 이상(총점의 50% 이상)인 경우 합격으로 결정

마. 최종합격자 발표 : '21. 8. 31.(화)

Ⅳ 응시자 유의사항

□ 일반사항

1. 모든 응시자는 **지정된 시험일에만 면접시험에 응시**할 수 있으며, 시험일정은 변경이 불가합니다.
2. 응시자는 시험당일 단정한 복장으로 **응시표, 신분증**(주민등록증, 기간만료 전 여권, 운전면허증), **필기구**를 지참하고 등록시간까지 등록을 완료하여야 합니다. (신분증 미 지참 및 등록시간 내 미 등록 시 응시 불가)
3. 응시자는 시험일시, 장소·교통편 및 이동소요시간 등을 반드시 사전에 확인하여야 하며 공지사항 미 열람 및 미 숙지로 인한 불이익은 응시자 본인에게 있습니다.
4. **응시자 외에는 면접시험장 내에 출입할 수 없으며**, 입장 후부터 면접이 끝날 때까지 **외부출입 및 흡연을 금합니다.**
5. 응시자 등록완료 후 면접시험 실시방법 교육 시 전자·통신기기를 수거한 후부터 면접이 끝날 때까지 일체의 전자·통신기기(휴대전화,

태블릿PC, 스마트시계, MP3플레이어, 이어폰 등)를 소지할 수 없으며, 이를 위반한 경우에는 부정행위자로 처리됩니다.

6. 면접 종료 후에는 즉시 퇴실하여야 하며 **대기 중인 응시자와는 접촉할 수 없습니다.**

7. 응시자 유의사항 등 시험관리관의 지시에 따르지 않는 응시자 및 대리응시 등 부정행위자는 당해 시험에 대해 **정지 또는 무효처분**을 받을 수 있으며, **부정행위자의 경우 향후 5년간 공무원 임용시험의 응시자격이 정지될 수 있습니다.**

□ 코로나19 예방을 위한 유의사항

1. 모든 응시자는 시험이 안전하게 진행될 수 있도록 **올바른 마스크 착용, 손소독 및 발열검사 등** 시험 당일 진행되는 안전대책에 적극 협조해 주시기 바랍니다.

2. 코로나19 지역사회 확산 **차단을 위해 면접시험 당일 응시자 이외에는 시험장 출입을 전면 통제**합니다.

3. 모든 응시자는 시험장 출입 전 반드시 손소독제로 손을 소독하고 발열검사를 받아야 하며, 체온 측정 시 37.5℃ 이상의 발열 또는 호흡기 증상이 확인된 **유증상자는 지정된 별도의 장소에서 문진표를 작성 후 응시여부를 결정하며, 일반 응시자와 이동 동선을 달리하여 마지막 순번으로 조정 또는 비대면 면접 등으로 별도 시험을 진행**합니다.

4. 응시자는 **시험 당일 반드시 마스크(KF80, KF94)를 계속 착용**하고 있어야 합니다. 단, 응시자 등록 신분 확인 시에는 시험감독관의 지시에 따라 마스크를 내리고 본인여부 확인에 협조하여야 합니다.

   ※ 비말차단용 마스크, 패션마스크 등은 착용 불가

5. **면접시험은 마스크를 착용한 상태에서 실시합니다.**

6. **코로나19 확진 및 자가격리자는 별도시험일에 응시 가능**합니다. 다만, 시험 응시를 희망하는 경우 **신청기간 내에 사전 신청**을 하여야 하며, 관할보건소 등 보건당국과 협의 후 안전에 이상이 없는 경우에 한하여 별도일, 별도장소에서 시험에 응시할 수 있습니다.

   ※ 신청기간 등 별도시험 관련 자세한 사항은 【붙임 3】 참조

   ※ 사전 신청하지 않거나 안전에 이상 없음이 확인되지 않은 자가격리자는 응시 불가

7. 시험에 응시한 수험생은 시험 시행일로부터 14일간 발열, 호흡기 증상 등 감염병 증상 발현 여부를 주의 깊게 관찰하여 증상 발현 시 반드시 질병관리본부 콜센터(☎ 1339 또는 지역번호+120) 또는 관할 보건소로 문의하시기 바랍니다.

8. 기타 문의 사항은 부산광역시 소방재난본부 소방행정과로 문의하시기 바랍니다.

▸ 문의시간 : 평일 09:00 ~ 18:00 (점심시간 12:00 ~ 13:00 제외) ▸ 문 의 처 : 부산광역시 소방재난본부 소방행정과 ▸ 연 락 처 : 051-760-3023

【붙임】 1. 신체검사 합격자 명단 1부.

2. 면접시험 장소 안내 1부.

3. 코로나19 확진 및 자가격리자 자진신고시스템 운영 안내문 1부.

   3-1. 코로나19 별도시험 응시 신청서 1부.

   3-2. 개인정보 수집·활용 동의서 1부.

   3-3. 시험에 참여하는 자가격리대상자 준수사항 1부.

4. 코로나바이러스감염증-19 예방을 위한 응시자 주의사항 안내문 1부.

붙임 1 신체검사 합격자 명단 (응시번호순)

1. 소방-남 (소방사) - 185명

161-011-0001	161-011-0010	161-011-0011	161-011-0015
161-011-0018	161-011-0035	161-011-0045	161-011-0049
161-011-0050	161-011-0053	161-011-0060	161-011-0063
161-011-0069	161-011-0075	161-011-0103	161-011-0104
161-011-0105	161-011-0113	161-011-0121	161-011-0123
161-011-0151	161-011-0158	161-011-0163	161-011-0165
161-011-0174	161-011-0176	161-011-0179	161-011-0202
161-011-0204	161-011-0210	161-011-0228	161-011-0235
161-011-0242	161-011-0245	161-011-0277	161-011-0280
161-011-0285	161-011-0287	161-011-0293	161-011-0298
161-011-0312	161-011-0316	161-011-0325	161-011-0331
161-011-0340	161-011-0350	161-011-0351	161-011-0354
161-011-0358	161-011-0360	161-011-0363	161-011-0371
161-011-0379	161-011-0410	161-011-0417	161-011-0419
161-011-0426	161-011-0444	161-011-0446	161-011-0448
161-011-0457	161-011-0467	161-011-0471	161-011-0481
161-011-0487	161-011-0500	161-011-0509	161-011-0524
161-011-0525	161-011-0528	161-011-0533	161-011-0535
161-011-0540	161-011-0548	161-011-0549	161-011-0553
161-011-0558	161-011-0575	161-011-0579	161-011-0581
161-011-0585	161-011-0588	161-011-0592	161-011-0597
161-011-0599	161-011-0606	161-011-0609	161-011-0611
161-011-0617	161-011-0618	161-011-0632	161-011-0634
161-011-0639	161-011-0650	161-011-0701	161-011-0705
161-011-0706	161-011-0711	161-011-0715	161-011-0718

161-011-0726	161-011-0729	161-011-0749	161-011-0751
161-011-0754	161-011-0765	161-011-0783	161-011-0798
161-011-0799	161-011-0808	161-011-0811	161-011-0812
161-011-0818	161-011-0828	161-011-0834	161-011-0836
161-011-0837	161-011-0843	161-011-0846	161-011-0853
161-011-0855	161-011-0857	161-011-0877	161-011-0885
161-011-0889	161-011-0894	161-011-0913	161-011-0914
161-011-0941	161-011-0943	161-011-0945	161-011-0947
161-011-0948	161-011-0957	161-011-0962	161-011-0964
161-011-0973	161-011-0977	161-011-0998	161-011-1002
161-011-1013	161-011-1019	161-011-1022	161-011-1033
161-011-1036	161-011-1040	161-011-1046	161-011-1082
161-011-1089	161-011-1101	161-011-1107	161-011-1116
161-011-1127	161-011-1129	161-011-1131	161-011-1147
161-011-1151	161-011-1163	161-011-1171	161-011-1173
161-011-1201	161-011-1231	161-011-1233	161-011-1238
161-011-1246	161-011-1252	161-011-1260	161-011-1275
161-011-1312	161-011-1316	161-011-1336	161-011-1338
161-011-1340	161-011-1341	161-011-1358	161-011-1364
161-011-1365	161-011-1374	161-011-1380	161-011-1385
161-011-1397	161-011-1400	161-011-1404	161-011-1407
161-011-1418			

2. 소방-여(소방사) - 12명

161-012-0006	161-012-0013	161-012-0087	161-012-0088
161-012-0094	161-012-0132	161-012-0167	161-012-0183
161-012-0199	161-012-0215	161-012-0270	161-012-0280

3. 구조(소방사) - 9명

161-081-0001	161-081-0008	161-081-0012	161-081-0013
161-081-0014	161-081-0018	161-081-0024	161-081-0030
161-081-0033			

4. 구급-남 (소방사) - 25명

161-031-0003	161-031-0008	161-031-0012	161-031-0013
161-031-0016	161-031-0020	161-031-0026	161-031-0030
161-031-0050	161-031-0052	161-031-0057	161-031-0058
161-031-0062	161-031-0066	161-031-0071	161-031-0079
161-031-0089	161-031-0090	161-031-0091	161-031-0095
161-031-0101	161-031-0111	161-031-0119	161-031-0123
161-031-0133			

5. 구급-여 (소방사) - 18명

161-032-0043	161-032-0058	161-032-0063	161-032-0069
161-032-0074	161-032-0076	161-032-0078	161-032-0085
161-032-0097	161-032-0111	161-032-0126	161-032-0144
161-032-0153	161-032-0157	161-032-0170	161-032-0172
161-032-0173	161-032-0180		

6. 소방정(항해사) (소방사) - 2명

161-171-0005 161-171-0006

7. 소방정(기관사) (소방사) - 2명

161-161-0002 161-161-0004

8. 심리상담 (소방사) - 3명

161-184-0010 161-184-0011 161-184-0015

9. 건축(소방사) - 2명

161-021-0002 161-021-0006

10. 소방관련학과-남(소방사) - 5명

161-151-0017 161-151-0022 161-151-0044 161-151-0050
161-151-0056

11. 소방관련학과-여(소방사) - 4명

161-152-0003 161-152-0009 161-152-0011 161-152-0016

붙임 2 **면접시험 장소 안내**

부산소방학교

- 주 소 : 부산광역시 북구 효열로 256 (금곡동)

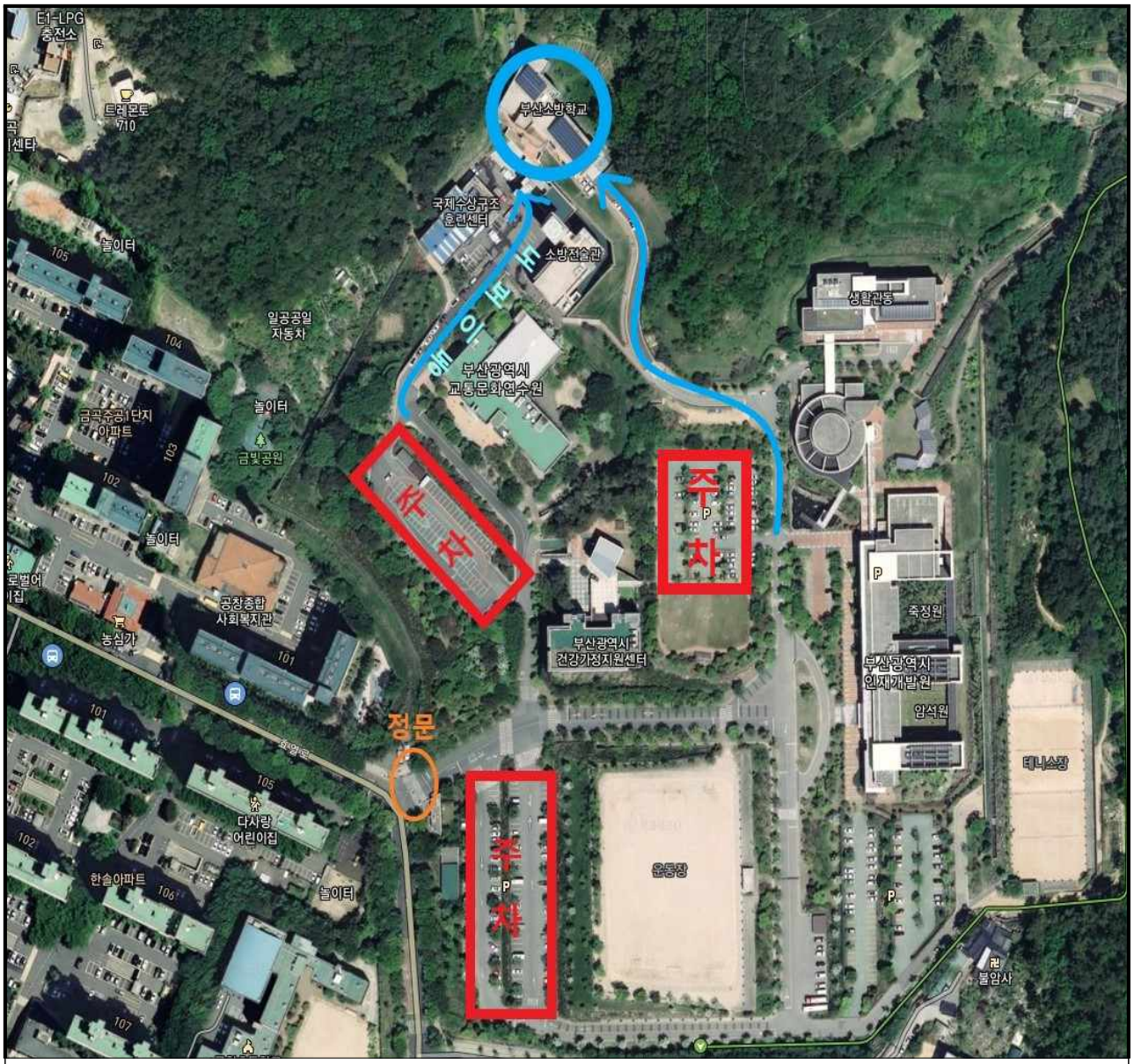

◇ 교 통 편

① 부산지하철 2호선

- 금곡역 6번 출구 도보 15분

② 노선버스 111, 121, 15

- 금곡주공1단지 또는 2단지 하차 후 도보 10분

붙임 3 코로나19 확진 및 자가격리자 자진신고 안내

- 코로나19 확진 및 자가격리자 - 자진신고시스템 운영 안내문

코로나19 확산을 방지하고 안전한 시험 운영을 위하여 응시자(본인)의 확진 및 자가격리 여부를 사전에 파악해 별도 시험을 시행을 안내하고자 함.

■ (대 상) 2021년 부산광역시 소방공무원 신규채용 면접시험 시험 응시자 중

① 코로나19 확진 및 자가격리통지를 받아 본인이 신청한 응시일까지 격리 중인 응시자

② 최근 국내 · 외 코로나19 발생지역 방문력이 있거나 발열 또는 기침, 인후통 등 호흡기 증상이 있는 응시자(유증상자 등)

■ (신청기간) 본인 응시 예정일 전일 24시까지

※ 별도 시험 준비 등을 감안하여 신청기간을 최소한으로 한정함.

※ 응시 예정일 전일 24시까지 응시 신청서가 도착하지 않은 경우 응시 의사가 없다는 것으로 간주하고 응시가 불가합니다.

■ (신청방법) 시험 응시자가 코로나19 확진 또는 격리 통보를 받은 즉시

① 부산소방재난본부 채용담당(051-760-3023~5)에게 확진 등 사실을 알리고, 보건소 담당자(확인/격리통보)에게도 본인이 시험 응시자임을 알림

※ 응시 예정 지역 내 전담병원 또는 생활치료센터에 입소 요청

② 첨부서류 제출(팩스 또는 메일)

■ (첨부서류) 시험응시 신청서 및 개인정보 수집 · 제공 동의서(붙임 3-1, 3-2)

◆ 메 일 : lsj4239@korea.kr ◆ 팩 스 : ☎ 051-760-3019

■ (시험 안내) 시험응시 신청자에게 장소 및 일정 개별 유선 통보(시험 예정일 前)

■ (유의사항) 확진자 및 자가격리자 방역수준 위반 시 법적 처벌을 받을 수 있음.

※ 감염병의 예방 및 관리에 관한 법률 제41조 3항 의거

3-1	코로나19 별도시험 응시 신청서

코로나19 별도시험 응시 신청서

□ 인적사항

성 명		주민등록번호	-
휴대전화	- -	응시번호	
현 주소지			
격리 기간		관할 보건소	

□ 제출 서류

※ 서류 제출현황 (제출시 □에 ‘V’ 체크)

① 시험응시 신청서 □ (공통)

② 개인정보 수집·활용 동의서 □ (공통)

③ 면접시험 응시가능 의사 소견서 □ (확진자용)

상기 본인은

2021년 부산광역시 소방공무원 신규채용 면접시험

별도 응시를 신청합니다.

2021 . . 신청자: (서명 또는 인)

부산광역시장 귀하

3-2	개인정보 수집 · 활용 동의서(별도시험용)

개인정보 수집 · 활용 동의서(별도시험용)

2021년 부산광역시 소방공무원 신규채용 면접시험 확진·자가격리자 시험응시 여부 확인을 위하여 귀하의 소중한 개인정보를 수집·이용하고자 하오니 아래의 내용을 확인하신 후 **동의 여부를 결정**하여 주시기 바랍니다.

■ **기본 개인정보 수집 . 활용**

수집하는 기본 개인정보 항목	성명, 휴대전화, 주소, 주민등록번호
개인정보 제공 동의 거부권리 및 동의 거부에 따른 불이익 내용 또는 제한사항	귀하는 개인정보 제공 동의를 거부할 권리가 있으며, 동의 거부에 따른 불이익은 없음 다만, 주민번호 및 계좌번호가 없을 시 수당입금 등이 불편할 수 있음

<< 개인정보 수집 및 이용 동의 □, 개인정보 수집 및 이용에 동의하지 않음 □ >>

■ **고유식별정보 수집 . 활용**

수집하는 교유식별정보 항목	고유식별정보 항목 : 주민등록번호
개인정보 제공 동의 거부권리 및 동의 거부에 따른 불이익 내용 또는 제한사항	귀하는 개인정보 제공 동의를 거부할 권리가 있으며, 동의 거부에 따른 불이익은 없음 다만, 주민번호 및 계좌번호가 없을 시 수당입금 등이 불편할 수 있음

<< 개인정보 수집 및 이용 동의 □, 개인정보 수집 및 이용에 동의하지 않음 □ >>

■ **개인정보 제3자 제공**

개인정보를 제공받는 자	질병관리청, 관할 보건소 등
개인정보를 제공받는 자의개인정보 이용목적	응시자 확진·자가격리 여부 확인
제공되는 개인정보 항목	성명, 주민등록번호, 주소
개인정보를 제공받는 자의 개인정보 보유 및 이용기간	5년
개인정보 제공 동의 거부 권리 및 동의 거부에 따른 불이익 내용 또는 제한사항	귀하는 개인정보 제공 동의를 거부할 권리가 있으며, 동의 거부에 따른 불이익은 없음 다만, 주민번호 및 계좌번호가 없을 시 수당입금 등이 불편할 수 있음

<< 개인정보 수집 및 이용 동의 □, 개인정보 수집 및 이용에 동의하지 않음 □ >>

2021년 월 일

성명 (서명 또는 인)

부산광역시장 귀하

3-3 시험에 참여하는 자가격리대상자 준수사항

◦ 자가격리 장소(집)에서 나가기 전 보건용 마스크(KF80 동급 이상)를 착용하며, 외출 전 과정에 항상 마스크를 착용합니다.

◦ 이동 시 반드시 개인차량으로 이동해주시고, 가족차량으로 이동합니다 (대중교통 이용 금지).

◦ 가족 차량으로 이동 시 보호자는 운전자 1인만 동행해주시기 바랍니다.

- 자가격리대상자는 운전자의 뒷좌석 반대 방향(운전자와 대각선)으로 착석하여 운전자와 최대한 거리를 유지해 주시기 바랍니다.
- 자동차 환기시스템은 외기 유입으로 설정하여 주시고, 이동 과정에서 창문을 양방향으로 열어 차량 안 환기를 자주 시켜줍니다.

◦ 식사가 필요한 경우 외출 전 개인식기류와 도시락·물을 준비해주시기 바랍니다.

◦ 이동 중 식당, 휴게소, 공중화장실 등 다중이용시설은 이용할 수 없습니다.

◦ 화장실은 고사장 내 별도로 마련된 자가격리자 전용 화장실을 이용해주시기 바랍니다.

◦ 고사장까지 이동 중 다른 사람과 거리를 유지하여 주시고, 대화 및 접촉은 하지 않도록 주의하여 주시기 바랍니다.

◦ 고사장 전과 후에 비치된 손 소독제로 손 위생 관리를 철저히 합니다.

◦ 시험 종료 후 귀가 시 다른 장소에 들리지 않고 다른 사람과 접촉하지 않으며, 바로 자가격리 장소로 돌아갑니다.

※ 위 사항이 지켜지지 않을 경우 자가 격리 이행 위반으로 간주될 수 있습니다.

붙임 4 코로나19 예방을 위한 응시자 유의사항 안내문

코로나19 예방을 위한 응시자 유의사항 안내문

▼ 수험생은 시험장 출입 전 반드시 손소독제로 손을 소독한 후, 발열검사를 받아야 하며, 마스크를 계속 착용해야 합니다.

※ 발열 또는 호흡기증상자는 별도 시험실에서 응시하거나 응시가 제한될 수 있습니다.

※ 마스크 분실 및 사용 중 훼손 등에 대비하여 마스크 여분 소지 권장

▼ 발열, 호흡기 증상 등 특이사항이 있는 경우 반드시 시험관리관에게 알려 주시기 바랍니다.

▼ 시험실 안·밖에서 불필요한 대화를 자제하여 주시기 바랍니다.

▼ 시험시간 외에도 다른 수험생과 1.5m 이상 거리를 확보할 수 있도록 협조하여 주시기 바랍니다.

▼ 수험생은 수시로 흐르는 물에 비누로 꼼꼼하게 30초 이상 손을 씻거나, 손소독제를 사용하여 소독하시기 바랍니다.

▼ 수험생 개인이 사용한 휴지, 마스크 등은 시험장에 버리지 말고, 가방에 넣어 다시 가져가시기 바랍니다.

▼ 시험당일 응시자 등록시 실시하는 본인 확인 시에는 마스크를 잠깐 내리고 본인여부 확인에 협조해야 합니다.

▼ 시험에 응시한 수험생은 시험 시행일로부터 14일간 발열, 호흡기 증상 등을 모니터링하여 증상 발생 시 질병관리본부 콜센터 (☎1339, 지역번호+120) 또는 보건소로 문의하시기 바랍니다.

※ 면접시험 당일 외부인의 시험장 출입을 전면통제합니다.

※ 「감염병의 예방 및 관리에 관한 법률」제41조제3항에 의거 격리대상자 등은 시험장에서의 시험응시가 불가합니다.

↳ 확진자 및 자가격리자(최근 14일 이전 해외입국자 포함) → 응시자에게 별도 통보 → 별도장소 응시(별도시험장, 의료기관, 생활치료센터 등)